



OP WEG NAAR ROBIJNHOF

Robijnhof - Februari 2024

De verhuizing

De verhuizing is in zicht. De bewoners van de PG-afdeling van Rijn en Vliet zullen op 12 en 13 februari verhuizen naar het prachtige Robijnhof.

Elke dag verhuizen er 10 bewoners. Deze bewoners zullen op de dag van de verhuizing opgevangen worden in de ontmoetingsruimte van Rijn en Vliet alwaar er diverse activiteiten plaatsvinden en er gezamenlijk tussen de middag geluncht wordt met op het menu patat met snack! De bewoners zullen om 14.00 uur onder begeleiding door een taxibedrijf naar Robijnhof worden gebracht. Daar worden ze door onze medewerkers opgevangen op de huiskamer van de betreffende afdeling waar zij komen te wonen. Daar wordt alvast kennis gemaakt met de omgeving en zal er gezellig met elkaar taart worden gegeten om het nieuwe Robijnhof te vieren.

Vanwege de verhuizing is de lift op Rijn en Vliet op 12 en 13 februari beperkt te gebruiken. Bewoners van de somatische afdelingen zullen deze dagen dan ook op de kamer lunchen.

Wij kijken er naar uit u op 12 en 13 februari te mogen ontvangen.

Met vriendelijke groet,
Lynn Brunsveld, teammanager en Zahra el Asri, locatieverpleegkundige

Oplevering appartement

Vloerbedekking, gordijnen, kasten, telefoons en de daarbij horende medaillons en lampen in eigendom van Libertas Leiden dient u achter te laten in het appartement op Rijn en Vliet.

Alle meubilair/spullen wat niet meeverhuist naar Robijnhof, kunt u achterlaten in het appartement. De technische dienst zorgt voor de verdere afhandeling. Wij willen u wel vriendelijk verzoeken om kleine losse spullen achter te laten in een vuilniszak. Elk appartement wordt voorzien van een rol vuilniszakken.

Sleuteloverdracht

Op 6 februari 2024 kunnen 1e contactpersonen tussen 14.00-17.00 uur de sleutel/tag van de kamer op Robijnhof ophalen bij de balie van Rijn en Vliet. Voor sleutelontvangst wordt een formulier ondertekend. Er worden 2 tags per kamer uitgegeven. Extra tags kunnen alleen door de 1^e contactpersoon worden bijbesteld. U kunt uw bestelling op dag van sleuteloverdracht doorgeven. Kosten bedragen 8 euro per tag en kunnen direct worden afgerekend.

Inrichting

De kamers op Robijnhof worden standaard opgeleverd met vaste vloerbedekking, gordijnen, bed, kast en ophangstelsel voor schilderijen. U mag, behalve uw bed, eigen meubels meenemen om de kamer naar uw eigen wens in te richten, mits daar voldoende ruimte voor is. Dit wordt vooraf met u afgestemd.

De kamers zijn niet voorzien van een keuken. Deze kamers dienen vooral als slaapkamer, omdat er grote gezamenlijke huiskamers zijn met 24 uren begeleiding. In de huiskamers kan er koffie en thee worden gezet door familieleden/bezoekers. Uiteraard kan er koffie meegenomen worden naar het appartement als men liever wat privacy wil.

Het is niet toegestaan om te boren in de muren, vloeren of plafond. Dit geldt ook voor de badkamers. Om die reden mogen er alleen staande kasten geplaatst worden. Hangende kasten zijn niet mogelijk.

In de badkamers mag op de muren uitsluitend gebruik gemaakt worden van zuignappen of Tesa Powerstrips.

Alle appartementen zijn voorzien van een ophangstelsel voor schilderijen. Er zijn 5 hangers per kamer aanwezig waar 25 kilo aan kan hangen. Wilt u meer hangers? Dan zijn deze verkrijgbaar via de technische dienst.

Beschadigingen

Met het verhuisbedrijf is afgestemd al aanwezige beschadigingen vooraf in kaart te brengen. Dit om misverstanden te voorkomen. Beschadigingen die tijdens het vervoer plaatsvinden, worden uiteraard vergoed door het verhuisbedrijf. Beschadigingen die tijdens het in- en uitpakken door onze medewerkers, vrijwilligers of door familie worden veroorzaakt valt onder eigen verantwoording. We willen u dan ook vriendelijk verzoeken om beschadigingen vooraf kenbaar te maken.

Mankementen appartement

De afgelopen periode heeft men ontzettend hard gewerkt om Robijnhof op te bouwen. Alle kamers zijn grondig geïnspecteerd. Toch kan het voorkomen dat wij een mankement of beschadiging over het hoofd hebben gezien. Mocht dat het geval zijn, dan verzoeken wij u dit zo snel mogelijk aan ons te laten weten, zodat wij zorg kunnen dragen voor reparatie.

Alvast wat spullen overbrengen?

Voorafgaand aan de verhuisdatum, bieden wij u een drietal mogelijkheden om alvast wat spulletjes te verhuizen en neer te zetten. Uiteraard is dit geheel vrijblijvend. Deze momenten staan gepland op:

- 7 februari tussen 17.00-21.00 uur
- 8 februari tussen 15.00-20.00 uur
- 10 februari tussen 10.00-16.00 uur

Let op: dit kan alleen op bovengenoemde data! Daarbuiten is er *voor* de aangegeven verhuisdatum geen gelegenheid om spullen te verhuizen.

Even aan u voorstellen

Hallo allemaal, ik ben Carin v.d. Plas en knip al jaren in verschillende verzorgingshuizen en zo nu ook in het prachtige Robijnhof.

Ik ben zelfstandig ondernemer en mijn bedrijfsnaam is Hairdress by Carin. De bedoeling is om 2x keer per 6 weken langs te komen, zodat iedereen gekapt kan worden voor wie dat wil. Om een afspraak in te plannen komt er op de afdeling een agenda te liggen met daarin de datum wanneer ik aanwezig ben. U kunt de naam van uw naaste in de agenda zetten, zo weet ik wie er gekapt mag worden.

Voor vragen kunt u mij altijd berichten op 06-30402898. Ik kijk er naar uit en wellicht tot ziens!

Met vriendelijke groet,
Carin v.d. Plas



Hallo allemaal, ik ben Lisa Postma en ik zal de fysiotherapie gaan doen in Robijnhof.

Ik ben momenteel bezig met mijn master geriatriefysiotherapie en mijn andere uren werk ik in de praktijk bij SMC Rijnland. Ik zal aanwezig zijn op dinsdag en vrijdag tussen 9.00-13.00 uur.

In mijn vrije tijd sport ik graag, ik doe aan CrossFit, hardlopen, zwemmen en ga ik graag naar muziekevenementen met vrienden. Ook hou ik van de natuur en van duiken en reizen. Ik hoop u graag een keer te ontmoeten.

Met vriendelijke groet,
Lisa Postma

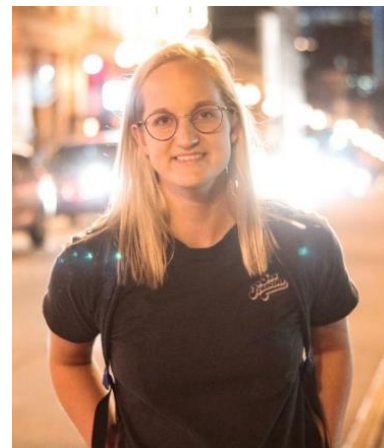

Verhuisbericht

Instanties weten pas dat u verhuisd bent als zij ook echt een verhuisbericht van u hebben ontvangen. U kunt bijvoorbeeld via Verhuisvriend.nl uw verhuisberichten regelen, zodat iedereen op tijd op de hoogte is van uw nieuwe adres. Daarnaast is het mogelijk om uw post automatisch te laten doorsturen door PostNL/verhuisservice. Uw adreswijziging bij de gemeente wordt door Libertas Leiden geregeld!

Colofon

Redactie:

Lynn Brunsveld
Zahra el Asri
Ellen Verhoeven
Joane Hasken

Contactadres redactie: e.verhoeven@libertasleiden.nl

Meer informatie over Robijnhof leest u op www.libertasleiden.nl/wonen-met-zorg/robijnhof

Specifieke vragen over Robijnhof kunt u mailen naar: robijnhof@libertasleiden.nl